

LEERGEMEENSCHAP LANG LEVEN THUISFLATS



HOE BETREKKEN WE DE BEWONERS BIJ DE GEMEENSCHAP?

DE ACTIEVE BUUR

ik regel een bingo middag met prijsjes



ga langs en neem een bewoner mee

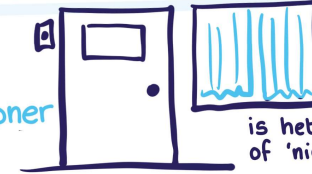

ik doe niet open

is het 'niet willen' of 'niet kunnen'?

DE VERBORGEN BUUR

begrip voor gedrag: informeren/voorlichting over bijv. dementie



ik weet het niet meer



maar soms is het een extra bijzondere buur maatwerk!



is het op pantoffelafstand?

DE BIJZONDERE BUUR

de drukke buur die ouder wordt wel 's middags niet 's avonds

ik heb jouw stoel vrij gehouden!



zet er nog meer stoelen bij om de kring te vergroten!



Subtiële Regie!

maak hem/haar minister van Binnenlandse Zaken

DE GEZELLIGE BUUR

WIE WONEN ER NOG MEER?

DE BUUR MET EEN SCHERP OOG VOOR MENSELIJK FALEN



DE TECHNISCHE BUUR

vaak wat jonger

misschien ga ik meedoen als ik echt oud ben



durf te vragen! organiseer activiteiten die aansluiten

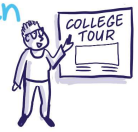

DE DRUKKE BUUR

zachte landing regelen signaleren en verbinden



ik kan daar toch niet zomaar bij gaan zitten

DE ZOEKENDE BUUR