



Hogeschool van Amsterdam

VOORBEELDTOETS

21+ toelatingsonderzoek Engels schrijfvaardigheid

examentijd: 60 minuten

TOELATINGSTOETS 21+

ENGELS - SCHRIJVEN

Aanwijzingen

- Je hebt 60 minuten voor deze opdracht.
- Verwerk alle onderstaande punten in de aangegeven volgorde en gebruik witregels om je alinea's te scheiden.
- Geen adressering nodig, wel een passende aanhef en afsluiting.
- De richtlijn voor de tekst is 275 woorden. **Teksten met minder dan 250 woorden worden niet nagekeken.**
- Gebruik van een eigen papieren woordenboek is toegestaan (geen digitale middelen zoals telefoon, etc.)
- Je wordt beoordeeld volgens de criteria op het beoordelingsformulier dat je onderaan deze toets aantreft.

Opdracht

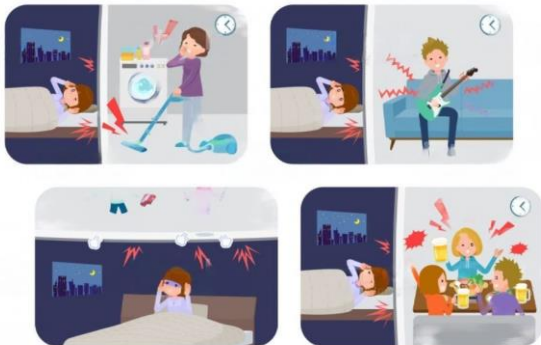

Je woont sinds een jaar in een huurappartement. Onlangs is er een nieuwe buurman bijgekomen die veel lawaai maakt. Je hebt hier heel veel last van.

Schrijf een klachtenbrief aan je huisbaas waarin je vertelt wat je probleem is en aangeeft wat volgens jou de beste oplossing is.

Alinea-indeling

Alinea 1:

Je stelt jezelf kort voor. Vertel wie je bent, waar je precies woont en waarom je deze brief schrijft.

Alinea 2:

Beschrijf je probleem:

- Waar heb je precies last van?
- Waarom heb je hier last van?
- Hoe beïnvloedt het jouw leven en dat van je eventuele partner?

Alinea 3:

Vertel hoe je wil dat de huisbaas het probleem oplost.

Alinea 4:

Vertel binnen hoeveel tijd je wil dat je probleem wordt opgelost en welke stappen je gaat ondernemen als je huisbaas het probleem niet op tijd of onvoldoende oplost. Noem minimaal **2 dingen**.

Alinea 5:

Sluit de brief op de juiste manier af. Verzoek om een spoedig antwoord.

Hulpmiddelen bij het schrijven

De onderstaande hulpmiddelen helpen je bij het schrijven van een goede tekst. We adviseren je om deze schema's te gebruiken. Let op: alleen je uiteindelijke tekst in *Word* wordt beoordeeld. De schema's hieronder worden dus niet beoordeeld.

Stappenplan:

1. brainstormen
2. tekstschema maken
3. beoordelingsmodel bekijken
4. schrijven

Tekstschema maken

Maak een tekstschema. Tip: gebruik kernwoorden en houd rekening met het doel en publiek.

Alinea	Kernwoorden
1: Je stelt jezelf kort voor. Vertel wie je bent, waar je precies woont en waarom je deze brief schrijft.	
2: Beschrijf je probleem: -Waar heb je precies last van? -Waarom heb je hier last van? -Hoe beïnvloedt het jouw leven en dat van je eventuele partner?	
3: Vertel hoe je wil dat de huisbaas het probleem oplost.	
4: Vertel binnen hoeveel tijd je wil dat je probleem wordt opgelost en welke stappen je gaat ondernemen als je huisbaas het probleem niet op tijd of onvoldoende oplost. Noem minimaal 2 dingen .	
5: Sluit de brief op de juiste manier af. Verzoek om een spoedig antwoord.	

Beoordelingsmodel schrijfo opdracht Toelatingsexamen Engels

Cijfer:

NAAM:

Preconditie:

De tekst is een uitwerking van de opdracht en telt minimaal 250 woorden:

Ja, beoordelen.

Nee, cijfer = 1.

Beoordelingsaspecten	Punten
Taakuitvoering (code = TU) <input type="checkbox"/> De opbouw van het product is volgens de opdracht (aanhef, dan vijf alinea's en dan een afsluiting)	<input type="checkbox"/> 1 <input type="checkbox"/> 0
Samenhang (code = SA1) <input type="checkbox"/> De gedachtelijn is logisch en bevat hooguit een enkele kronkel, die niet hinderlijk is voor het begrip van de tekst. <input type="checkbox"/> Je zinnen zijn bondig en makkelijk te volgen.	<input type="checkbox"/> 1 <input type="checkbox"/> 0
Samenhang (code = SA2) <input type="checkbox"/> Alinea's sluiten op elkaar aan en zijn goed opgebouwd met duidelijke zinsverbanden (incl. signaal-, voeg, en verwijswaarden). <input type="checkbox"/> Je gebruikt signaalwoorden op de juiste manier.	<input type="checkbox"/> 1 <input type="checkbox"/> 0
Woordgebruik en woordenschat (code = W) <input type="checkbox"/> Het woordgebruik is redelijk gevarieerd; storende herhalingen zijn zeldzaam en niet hinderlijk. <input type="checkbox"/> De woordkeuze is correct en zit begrip niet in de weg; een enkele fout kan nog voorkomen. <input type="checkbox"/> Woordgebruik is afgestemd op doel en publiek.	<input type="checkbox"/> 2 <input type="checkbox"/> 1 <input type="checkbox"/> 0
Spelling (code = S) <input type="checkbox"/> De spellingsregels zijn correct toegepast; een enkele fout kan nog voorkomen.	<input type="checkbox"/> 2 <input type="checkbox"/> 1 <input type="checkbox"/> 0
Grammatica (code = G) <input type="checkbox"/> De grammaticaregels zijn correct toegepast; een enkele fout in langere, samengestelde zinnen kan nog voorkomen. De fouten die voorkomen zijn niet hinderlijk voor het begrip van de tekst.	<input type="checkbox"/> 2 <input type="checkbox"/> 1 <input type="checkbox"/> 0
Leesbaarheid (code = L) <input type="checkbox"/> Er zijn witregels, alinea's die bijdragen aan de leesbaarheid van de tekst. <input type="checkbox"/> Leestekens en hoofdletter zijn correct gebruikt; een enkele fout kan nog voorkomen.	<input type="checkbox"/> 1 <input type="checkbox"/> 0
Cijfer (= totaal aantal punten/10)	