

Deeltijd

Master Social Work



Creating Tomorrow



Deeltijd Master Social Work

Ben je een ambitieuze professional in de zorg, welzijn, of samenlevingsopbouw? Wil je onderzoeksvaardigheden ontwikkelen en oplossingen bedenken voor complexe vraagstukken binnen je eigen vakgebied? Tijdens de masteropleiding Social Work doe je de benodigde kennis en vaardigheden op om je praktijk te professionaliseren en jezelf verder te ontwikkelen.

Inhoud van de master

De master bestaat uit drie leerlijnen: Social Work Theory, Praktijkgericht Onderzoek en Professionele Ontwikkeling. Gedurende het jaar volg je vakken en trainingen binnen deze leerlijnen. Daarnaast neem je deel aan coaching in kleinere groepen en voer je onderzoek uit. Voor alle leerlijnen en vakken geldt dat de opleiding praktijkgericht is: je kunt vraagstukken uit je eigen praktijk inbrengen. Deze benadering biedt kansen voor jou en je werkgever, want je kunt actuele kennis en nieuwe vaardigheden direct toepassen in je werk. Bovendien krijg je les van experts uit het werkveld. Zo word je goed voorbereid om aan de slag te gaan met de dringende vraagstukken binnen je organisatie.

Studiebelasting

- ▶ Tweejarige deeltijdopleiding
- ▶ 60 studiepunten (EC)
- ▶ Lesdag op vrijdag
- ▶ 12 uur zelfstudie per week

Voor wie?

We verwelkomen studenten met:

- ▶ Een baan op het terrein van social work, met daarin mogelijkheden voor onderzoeks- en veranderingsprojecten;
- ▶ Een hbo- of wo-bachelordiploma in social work, of een andere bachelor aangevuld met relevante werkervaring;
- ▶ Een focus op kritisch denken, probleemoplossing en innovatie.

Na het afronden van deze master

Na afronding van de master Social Work ben je goed voorbereid op een seniorpositie binnen je organisatie, waar je professionaliserings- en veranderingsprocessen aanstuurt. Je verbindt praktische kennis en vaardigheden met theorie en beleid, en draagt bij aan de verbetering en innovatie binnen je beroepspraktijk en aan de ontwikkeling van het brede werkveld social work. Afgestudeerden van de master Social Work bevestigen de meerwaarde van de opleiding. Ze hebben een stap gezet in hun professionalisering en positie.

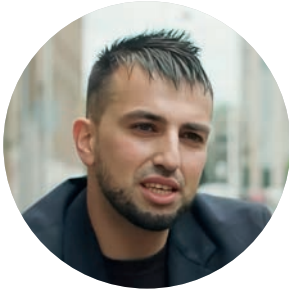

Ismail Jopek

Coördinator maatschappelijk werk en voedselbankherintakes bij het Leefkringhuis

"Door de master social work weet ik beter in te spelen op complexe vraagstukken binnen mijn praktijkveld en in samenwerking met verschillende stakeholders te komen tot een corporatieve aanpak."



Harm Twaalfhoven

Manager HVO Querido

"Door de masteropleiding Social Work heb ik leren begrijpen hoe processen in mijn praktijk vorm krijgen en waardoor deze worden beïnvloed. Ik heb geleerd hoe ik hier invloed op heb en ben daardoor beter in staat hierin regie te pakken. Zo lever ik nu een actieve bijdrage aan de professionalisering van het sociaal werk."

		LEERJAAR 1	
		SEMESTER 1	SEMESTER 2
LEERLIJN	Social Work Theory	Sociale Interventiekunde (5EC) Sociale Vraagstukken (5EC)	Sociale Innovatie (5EC) Sociaal Beleid (5EC)
	Professionele ontwikkeling & Praktijkonderzoek	Verkenning (5EC)	Masterplan (5EC)
		LEERJAAR 2	
		SEMESTER 3	SEMESTER 4
LEERLIJN	Social Work Theory	Professionalisering en beroepsontwikkeling (5EC)	
	Professionele ontwikkeling & Praktijkonderzoek	Meesterproef (25EC)	

Vakken uitgelicht

Sociale Vraagstukken

Vraagstukken waarmee je in je beroepspraktijk te maken hebt, hangen altijd samen met de bredere sociale context. Ontwikkelingen zoals migratie, vergrijzing en veranderende sociale cohesie creëren nieuwe maatschappelijke vraagstukken. Nieuwe concepten en beleidsontwikkelingen op het gebied van social work zijn een reactie op deze ontwikkelingen. Sociale interventies kunnen alleen passend en effectief zijn wanneer deze bredere sociale context expliciet wordt gemaakt, geanalyseerd en in overweging wordt genomen. Door deze contextuele benadering, zowel op nationaal als internationaal niveau, kun je een kritische analyse maken van de probleemdefinities en bestaande praktijken die in je beroepspraktijk en organisatie worden toegepast.

Sociaal Beleid

In het vak Sociaal Beleid voer je een (kritische) heroriëntatie uit op je huidige praktijk, zowel in de relatie met burgers als in de samenwerking met andere organisaties en opdrachtgevers. Dit vak behandelt dominante beleidsontwikkelingen in zorg en welzijn, zoals de vermaatschappelijking van de zorg, actief burgerschap, het 'achter de voordeur'-beleid, preventie en armoedebelid. Een kritisch sociologisch perspectief op de veranderende verzorgingsstaat dient daarbij als leidraad.



Meer weten over de vakken? Scan de QR code voor meer informatie.

Kenmerken opleiding

- ▶ wisselwerking van theorie, praktijk, onderzoek en persoonlijke ontwikkeling;
- ▶ colleges door experts uit de praktijk en wetenschap;
- ▶ samenwerking met het Amsterdams Kenniscentrum Maatschappelijke en Recht;
- ▶ bekostigd door het ministerie van OCW;
- ▶ internationaal erkende mastergraad



Voor werkgevers

Wilt u dat uw organisatie adequaat reageert op veranderingen in het sociale domein? Gebruikt u bewezen effectieve methoden? Weet u gedreven professionals aan uw organisatie te binden?

Een medewerker laten deelnemen aan de master Social Work biedt verschillende voordelen voor de organisatie:

- ▶ Medewerkers werken samen met medestudenten, onderzoekers en docenten om oplossingen te vinden voor organisatorische vraagstukken. Daarnaast ontwikkelen ze vaardigheden om dit duurzaam voort te zetten.
- ▶ Dankzij de opleiding zijn medewerkers op de hoogte van actuele ontwikkelingen in de (inter)nationale (grootstedelijke) praktijk. Ze hebben een academisch denkniveau, kunnen deze ontwikkelen, deze op waarde schatten en zijn blijvend in staat ze te duiden en in perspectief te plaatsen.
- ▶ Medewerkers ontwikkelen concrete onderzoeksvaardigheden en handelingsperspectieven die ze direct in de praktijk kunnen toepassen.
- ▶ Masters in social work worden opgeleid om te verbinden en regie te voeren. Tijdens de opleiding leren ze effectief en efficiënt samenwerken over de grenzen van afdelingen, organisaties en sectoren heen.
- ▶ Door het volgen van de master social work bouwt een medewerker een relevant netwerk op dat meteen ingezet kan worden voor de organisatie.

Voor meer informatie over de manier waarop de master Social Work een bijdrage kan leveren, neem contact op met Nicole Brouwer, instroomcoördinator, via mastersocialwork@hva.nl of telefonisch op **06 2115 8922**.

Praktische zaken

Lesdagen en tijden

Je volgt de master Social Work in deeltijd naast je werk.

Op vrijdag heb je college van 10.00 tot 17.30 uur.

Elk semester begint met een seminar. Tijdens dit seminar geven docenten en inspirerende gastsprekers een introductie op het nieuwe semester.

Studiekosten

De master Social Work wordt gefinancierd door het Ministerie van Onderwijs, Cultuur en Wetenschap. Dat betekent dat je, als je niet eerder een mastergraad hebt behaald, in de meeste gevallen het wettelijk collegegeldtarief betaalt. Voor de actuele collegegeldtarieven, kun je terecht op hva.nl/collegegeld. Houd naast het collegegeld rekening met extra kosten voor onder meer boeken, readers en startseminars. De kosten voor boeken bedragen ongeveer €260,- maar kunnen worden verlaagd tot minder dan €100,- als je de boeken online leest. De kosten voor de startseminars variëren van €50,- tot €100,- per seminar.

Titel en diploma

Na succesvolle afronding van de master mag je de titel Master of Social Work (MSW) voeren. Dit is een internationaal erkende titel waarmee je je positie als professional in het domein van Social Work versterkt.

Locatie

De master Social Work bevindt zich in het Muller Lulofshuis, Wibastraat 5a in Amsterdam.

Bijeenkomsten en lessen worden gehouden op de Amstelcampus. Voor meer informatie over de locatie en voorzieningen kun je terecht op hva.nl/amstelcampus.

Meer weten?

Regelmatig organiseren we (virtuele) voorlichtingsbijeenkomsten. Tijdens deze bijeenkomsten krijg je een duidelijk beeld van de opbouw van deze opleiding en de impact op je werkzaamheden. Uiteraard is er gelegenheid om je vragen over de opleiding te stellen. Via de website kun je aangeven dat je interesse hebt in het bijwonen van een voorlichtingsbijeenkomst. Ga naar hva.nl/msw voor meer informatie.

Inschrijven

Als je je wilt inschrijven voor de master Social Work, meld je dan aan voor een entreegesprek. Het entreegesprek is een belangrijk onderdeel van het inschrijfproces. Ter voorbereiding dien je enkele opdrachten te voltooien. Als je toelaatbaar wordt bevonden, kun je je vervolgens inschrijven via studielink.nl. Kijk op de website van de master voor de uiterste inschrijfdatum.

Contact

Heb je vragen over de master Social Work, neem dan contact op met Nicole Brouwer, instroomcoördinator, via mastersocialwork@hva.nl of telefonisch op **06 2115 8922**.



Brecht de Vries

Zorgcoördinator en kwaliteitsmedewerker - Leger des Heils

"De masteropleiding Social Work heeft mij geleerd hoe ik de praktijk aan beleid kan verbinden en andersom. Het nut van samenwerking en verbinding is duidelijker zichtbaar geworden, er is meer verdieping in mijn werk gekomen en ik heb de liefde voor het vak weer herontdekt."



Rob Andeweg

Docent master Social Work - HvA

"De opleiding is geschikt voor mensen voor wie de transformaties die plaatsvinden in de maatschappij, en dus ook in social work, een uitdaging vormen om zich te verbeteren."



Contact

Hogeschool van Amsterdam

Master Social Work

Wibautstraat 5a

1091 GH Amsterdam

☎ 06 2115 8922

@ mastersocialwork@hva.nl

🌐 hva.nl/msw